STARÉ MĚSTO

Záměr města

na převod majetku – prodej části pozemku p. č. 4551/70 o celkové výměře 273,10 m^2, který je ve vlastnictví města Staré Město, v lokalitě ulice Za Kostelíkem ve Starém Městě, k. ú. Staré Město u Uherské Hradiště do vlastnictví pana ***, z důvodu dlouhodobého užívání pozemku v dobré víře jako vlastního.

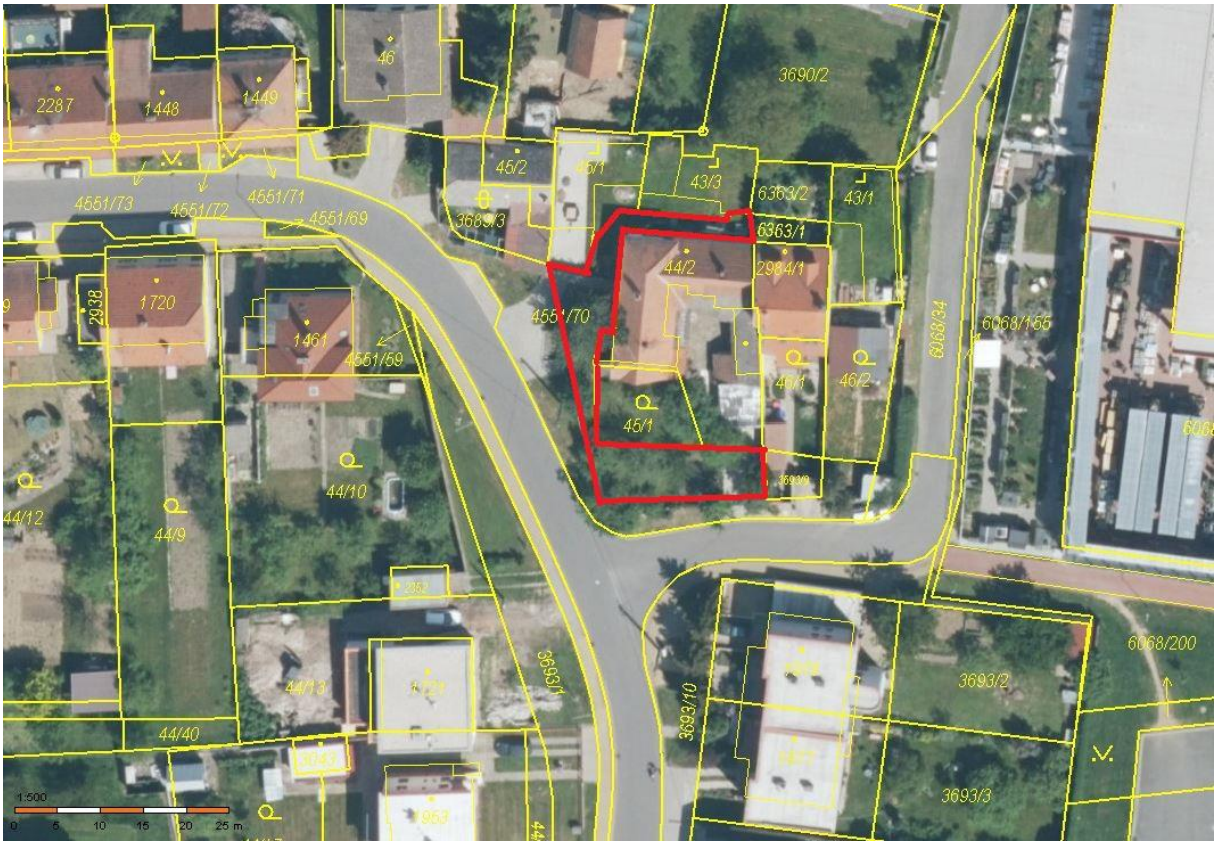

Tento záměr byl schválen na 22. schůzi rady města dne 09.10.2023.

Písemné nabídky, námitky a připomínky zasílejte na Městský úřad ve Starém Městě – odbor správy majetku, investic a ŽP, nám. Hrdinů 100, 686 03 Staré Město, nejpozději do 25.10.2023.
Bližší informace poskytnou pracovníci odboru správy majetku, investic a ŽP na Městském úřadě ve Starém Městě, telefon 572 416 420, 572 416 422.

Vyvěšeno na úřední desce dne: 10.10.2023

Sejmuto z úřední desky dne: 25.10.2023