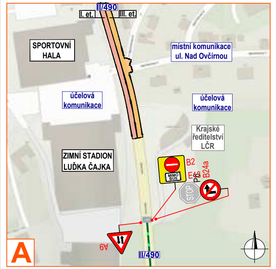

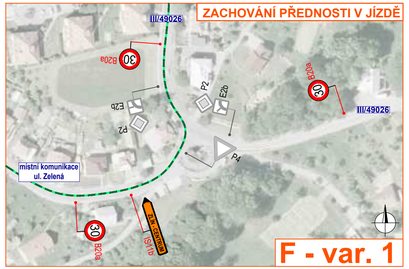

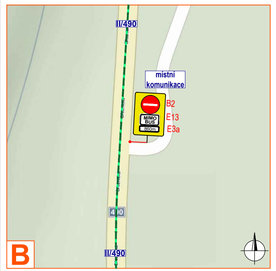

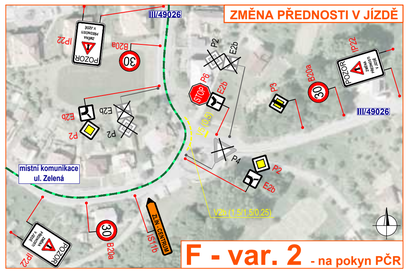

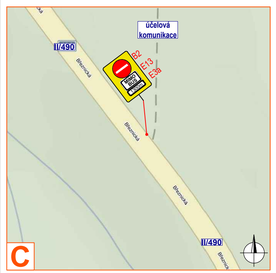

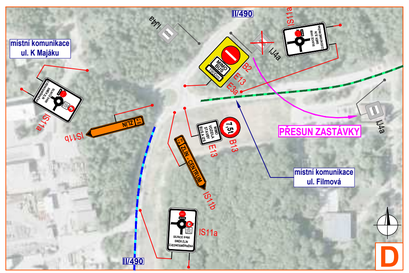

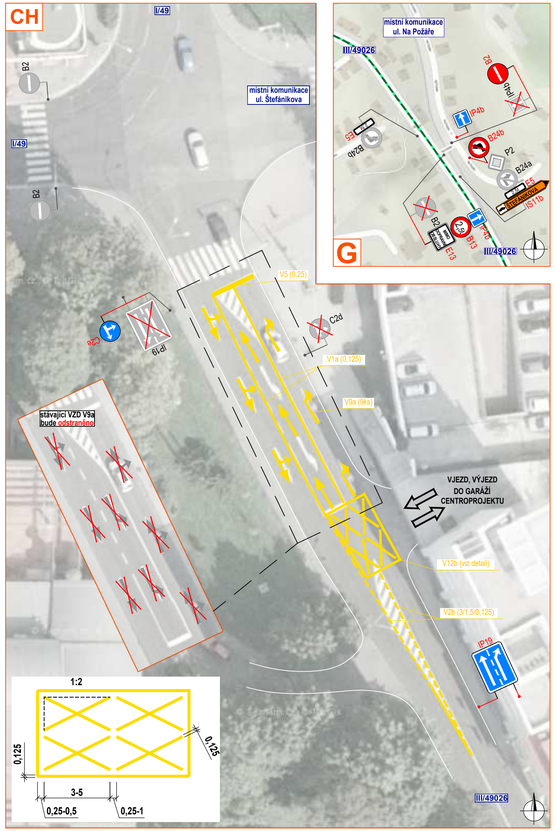

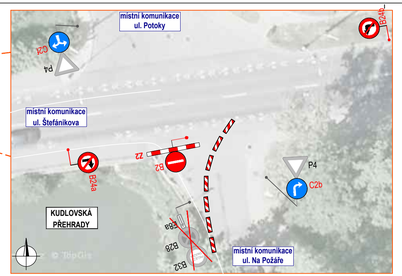

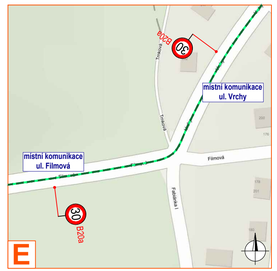

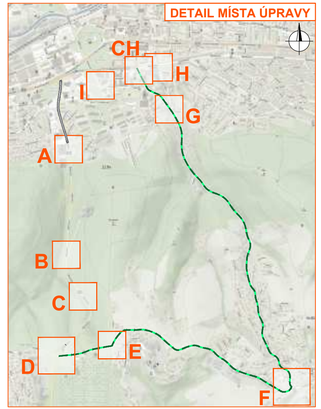

Legenda:

- pracovní místo zakresleno v jiné etěpa
- objízdná trasa
- objízdná trasa BUS
- navržené přechodné vodorovné dopravní značení
- navržené přechodné svislé dopravní značení
- stávající svislé dopravní značení
- zrušené stávající svislé dopravní značení
- zakryté / demontované stávající svislé dopravní značení

Souhlasíme s přechodnou úpravou provozu, uzavírkou a objízdnou trasou. V souladu s ustanovením § 36 odst. 3 zák. č. 500/2004 Sb. Správního řádu se vzdáváme práva vyjádřit se k podkladům rozhodnutí.

Dopravní značení, které bude v rozporu s přechodným dopravním značením, bude dočasně zakryto.

VYPRACOVAL	KAŠPAR	
KONTROLOVAL	JANATA	
INVESTOR	Statutární město Zlín Ředitelství silnic Zlínského kraje, příp. org.	
ZHOTOVITEL	EUROVIA CS, a.s.	
STAVBA	KŘIŽOVATKA UL. MOSTNÍ - UL. BŘEZNICKÁ ZLÍN	
VÝKRES 880x297	DOPRAVNĚ INŽENÝRSKÁ OPATŘENÍ - OBJÍZDNÁ TRASA DO 7,5 t - var. 1	
DATUM	9. 3. 2023	
PŘECHODNÁ ÚPRAVA PROVOZU	NAŠE ZN.	ZK-23-0031

NVB LINE s.r.o.
Cukrovar 716
768 21 Kvasice
www.nvbline.cz
kasper@nvbline.cz
tel.: 770 197 111

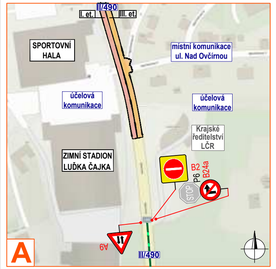

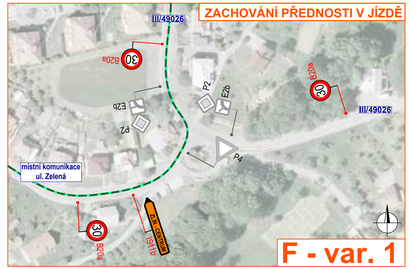

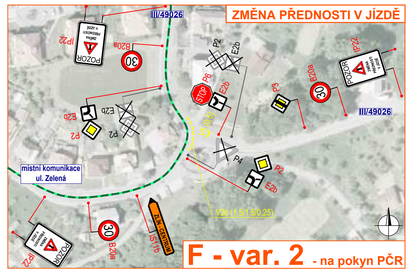

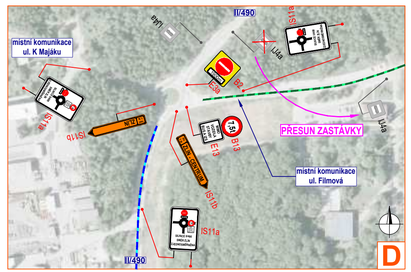

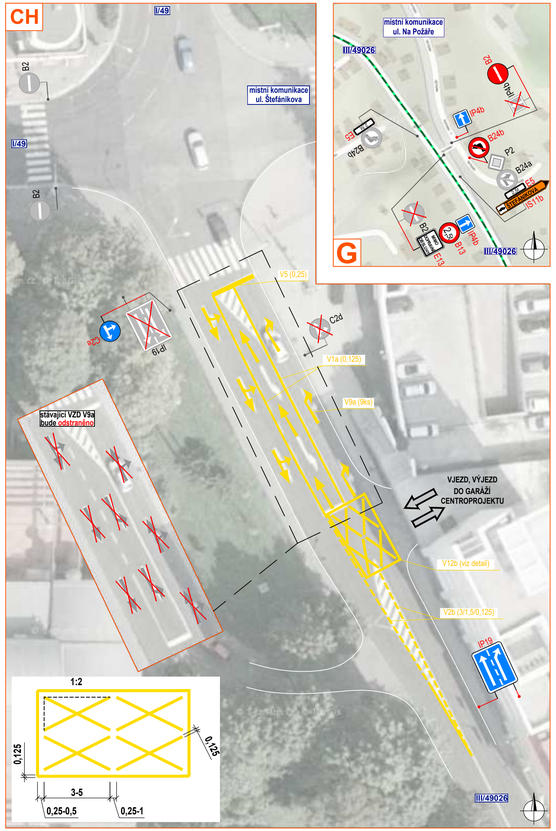

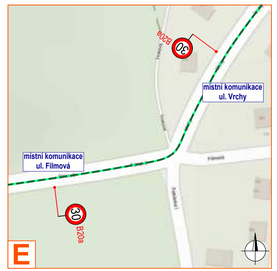

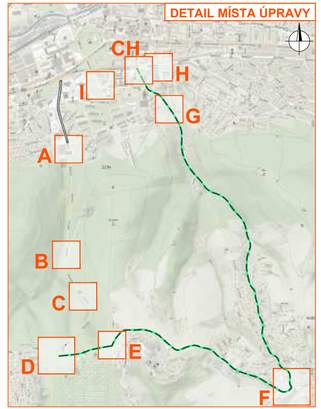

Legenda:

- pracovní místo zakresleno v jiné etěpa
- objízdná trasa
- objízdná trasa BUS
- navržené přechodné vodorovné dopravní značení
- navržené přechodné svislé dopravní značení
- stávající svislé dopravní značení
- zrušené stávající svislé dopravní značení
- zakryté / demontované stávající svislé dopravní značení

Souhlasíme s přechodnou úpravou provozu, uzavírkou, objízdnou trasou a zvláštním užíváním pozemní komunikace.
V souladu s ustanovením § 36 odst. 3 zák. č. 500/2004 Sb. Správního řádu se vzdáváme práva vyjádřit se k podkladům rozhodnutí.

Dopravní značení, které bude v rozporu s přechodným dopravním značením, bude dočasně zakryto.

VYPRACOVAL	KAŠPAR	
KONTROLOVAL	JANATA	
INVESTOR	Statutární město Zlín Ředitelství silnic Zlínského kraje, příspˇ. org.	
ZHOTOVITEL	EUROVIA CS, a.s.	
STAVBA	KŘIŽOVATKA UL. MOSTNÍ - UL. BŘEZNICKÁ ZLÍN	
VÝKRES 880x297	DOPRAVNĚ INŽENÝRSKÁ OPATŘENÍ - OBJÍZDNÁ TRASA DO 7,5 t - var. 2	
PŘECHODNÁ ÚPRAVA PROVOZU		

NVB LINE s.r.o.
Cukrovar 716
768 21 Kvasice
www.mvbline.cz
kasper@mvbline.cz
tel.: 770 187 111

DATUM	9. 3. 2023
NAŠE ZN.	ZK-23-0031

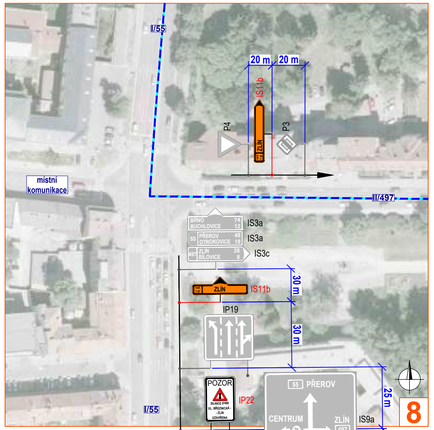

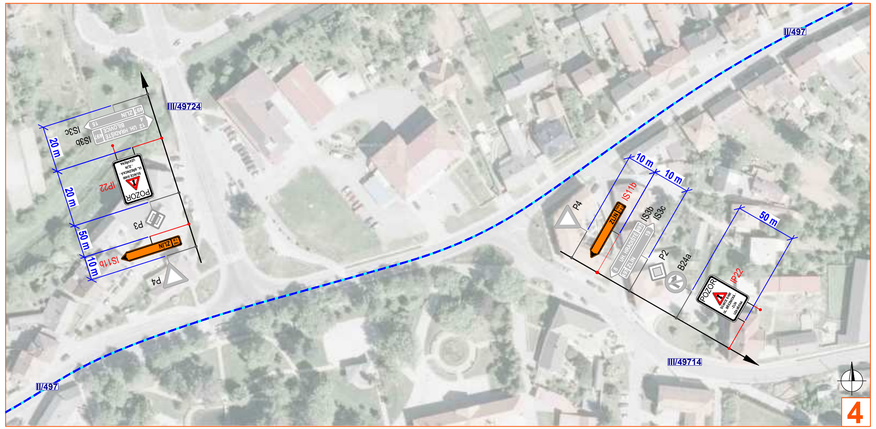

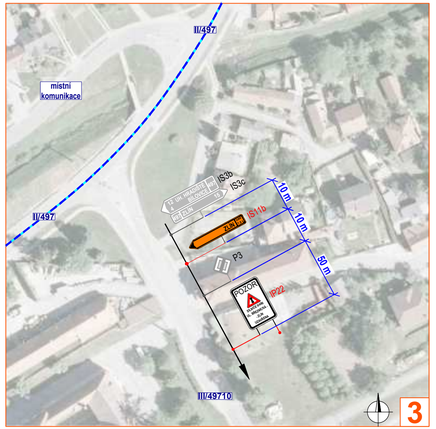

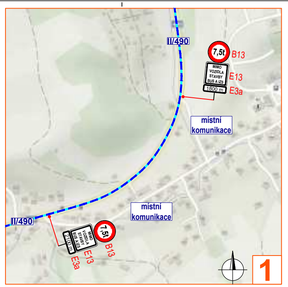

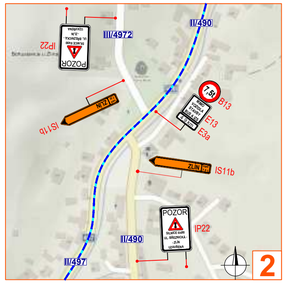

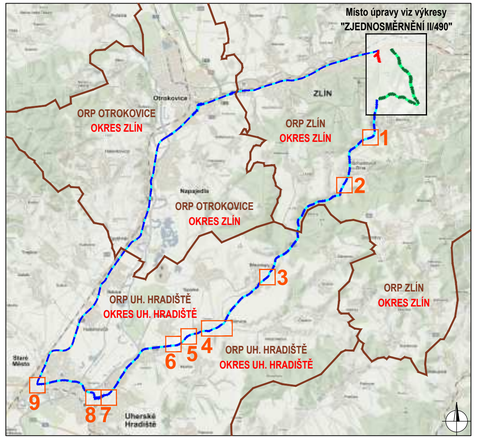

Legenda:

- objízdná trasa pro vozidla do 7,5t
- objízdná trasa pro vozidla nad 7,5t
- P2 - navržené přechodné svislé dopravní značení
- P2 - stávající svislé dopravní značení
- P2 - zrušené stávající svislé dopravní značení

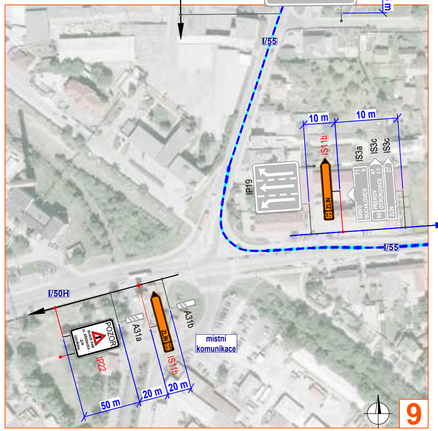

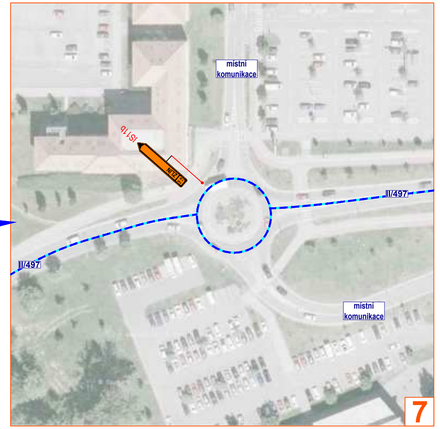

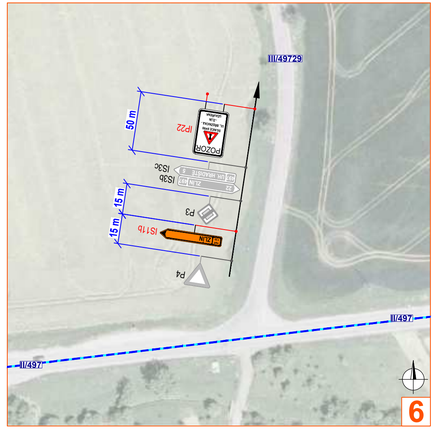

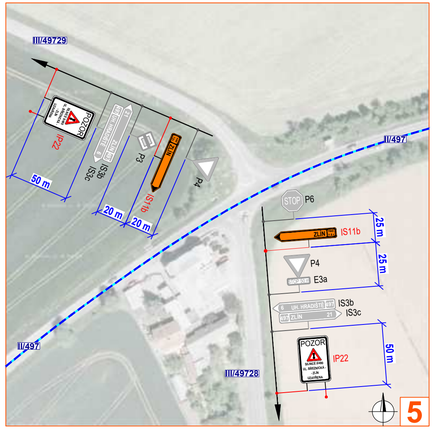

OBJÍZDNÁ TRASA NAD 7,5t - "A"

- objízdná trasa vedená ve směru na Zlín od Bohuslavic u Zlína přes Staré Město
- tato objízdná trasa bude vyznačena po celou dobu stavby, kromě **ETAPY 2.**, ve které bude probíhat pokládka na silnici II/490 v blízkosti křížení se silnicí I/49, v tomto případě bude vyznačena OT viz sit. **OBJÍZDNÁ TRASA NAD 7,5t - "B"**

Souhlasíme s přechodnou úpravou provozu, uzavírkou, objízdnou trasou a zvláštním užíváním pozemní komunikace.
V souladu s ustanovením § 36 odst. 3 zák. č. 500/2004 Sb. Správního řádu se vzdáváme práva vyjádřit se k podkladům rozhodnutí.

Dopravní značení, které bude v rozporu s přechodným dopravním značením, bude dočasně zakryto.

VYPRACOVAL	KAŠPAR	
KONTROLOVAL	JANATA	
INVESTOR	Statutární město Zlín Ředitelství silnic Zlínského kraje, příisp. org.	
ZHOTOVITEL	EUROVIA CS, a.s.	
STAVBA	KŘIŽOVATKA UL. MOSTNÍ - UL. BŘEZNÍKOVA ZLÍN	
VÝKRES 840 x 297	DOPRAVNĚ INŽENÝRSKÁ OPATŘENÍ - OBJÍZDNÁ TRASA NAD 7,5 t - "A"	
PŘECHODNÁ ÚPRAVA PROVOZU		

NVB LINE s.r.o.
Cukrovar 716
768 21 Kvasice
www.nvbline.cz
kaspar@nvbline.cz
tel.: 770 187 111

DATUM	9. 3. 2023
NAŠE ZN.	ZK-23-0031

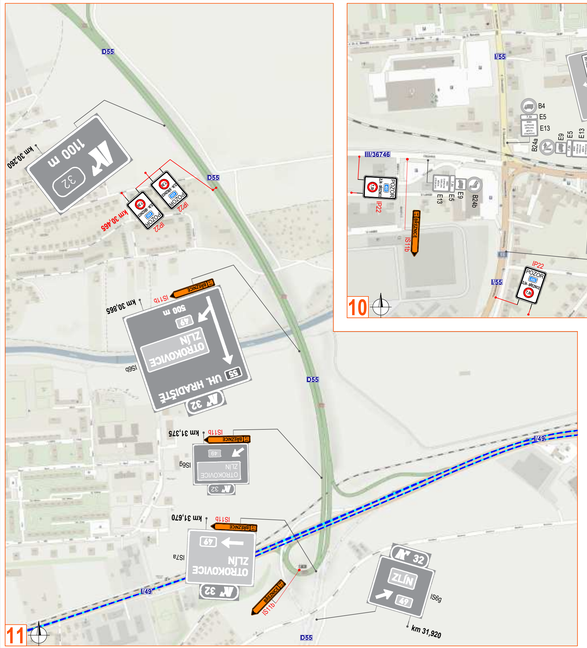
11
D55
km 30,365
1100 m
32
km 30,865
IS11b
IP22
IS11b
IS9a
IS9g
IS11b
IS11b
IS11b

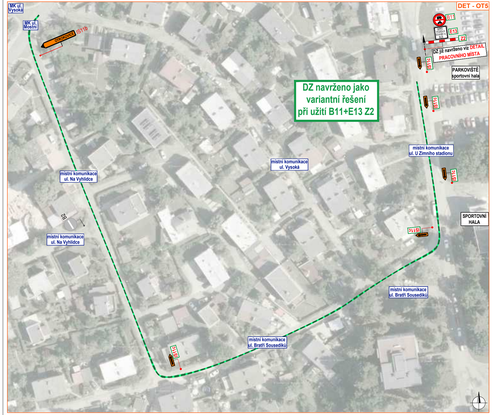
DET - OT6
DZ navrženo jako variantní řešení při užití B11+E13 Z2
PRACOVNÍ MÍSTO
PARKOVIŠTĚ (sportovní halá)
SPORTOVNÍ HALA
místní komunikace ul. Vyvážka
místní komunikace ul. Na Výhledu
místní komunikace ul. Z Zimního stadionu
místní komunikace ul. Brdečí Severního
MK ul. Vyvážka

DET - OT4
místní komunikace ul. Mostní
místní komunikace ul. Mostní
místní komunikace ul. Topolová
MK ul. Topolová

DET - OT2
MK ul. Topolová
MK ul. Topolová

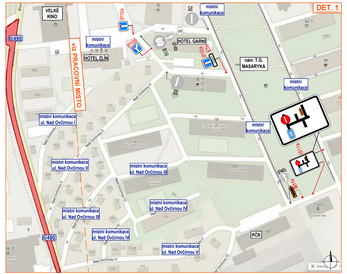
DET. 1
VELKÉ KINO
místní komunikace
HOTEL GARNI
HOTEL ALIN
OJ SERR NA OCHYMOV 2+1
OJ SERR NA OCHYMOV 2+1
místní komunikace ul. Nad Ochymovi I
místní komunikace ul. Nad Ochymovi II
místní komunikace ul. Nad Ochymovi III
místní komunikace ul. Nad Ochymovi IV
místní komunikace ul. Nad Ochymovi V
místní komunikace ul. Nad Ochymovi VI
PCB
MK ul. Masaryka
místní komunikace
E-1
E-4
E-5
E-6
E-7
E-8
E-9
E-10
E-11
E-12
E-13
E-14
E-15
E-16
E-17
E-18
E-19
E-20
E-21
E-22
E-23
E-24
E-25
E-26
E-27
E-28
E-29
E-30
E-31
E-32
E-33
E-34
E-35
E-36
E-37
E-38
E-39
E-40
E-41
E-42
E-43

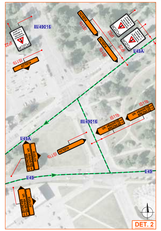

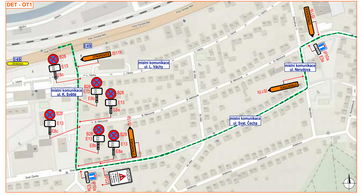

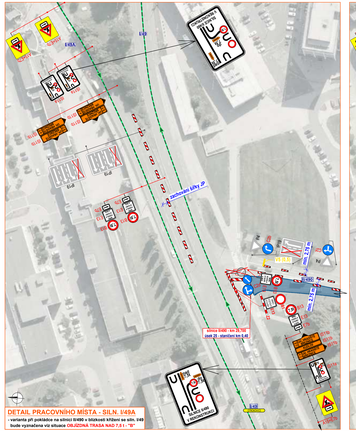

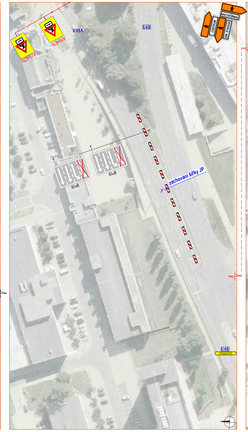

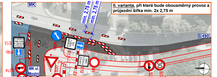

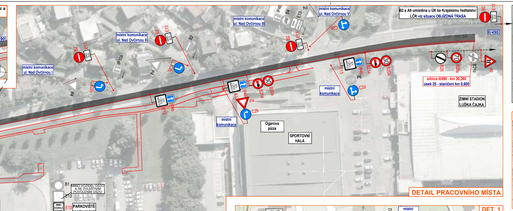

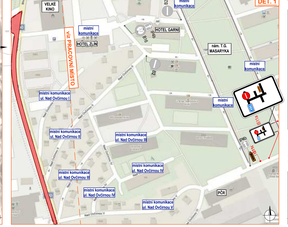

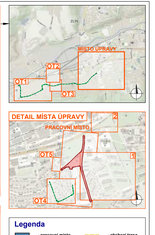

Legenda

- pracovní místo
- zatížení stavby
- mobilní opěrnice
- navržené přechodné vodorovné dopravní značení
- odpojená trasa
- navržené přechodné svislé dopravní značení
- stávající svislé dopravní značení
- zrušené stávající svislé dopravní značení
- navržené varianttní přechodné dopravní značení
- obchozí trasa
- nová komunikace

Stabilizačním a přechodnému úpravám, pilonům, sokolíkům, objížďkám, trasám a zvláštním úředním úpravám komunikací.
V kolizích s ustanoveními § 36 odst. 3 zák. č. 500/2004 Sb. Správního řádu se vzdávám práva vyjádřit se k podkladům rozhodnutí.

Dopravní značení, které bude v rozporu s přechodným dopravním značením, bude dočasně zakryto.

VYPRACOVAL	Ing.Jiří Kučera	Zakázkové číslo	19/2019
KONTROLOVAL	Ing.Jiří Kučera	Datum	11/2019
STUPEŇ	Realizační dokumentace - Dopravní opatření		
ZAKYNOŠTI, STAVBA	Modernizace silnice I/49 Olomouc - Hněvotín, etap. IVa, 1. etapa, 2. etapa, 3. etapa, 4. etapa, 5. etapa, 6. etapa, 7. etapa, 8. etapa, 9. etapa, 10. etapa, 11. etapa, 12. etapa, 13. etapa, 14. etapa, 15. etapa, 16. etapa, 17. etapa, 18. etapa, 19. etapa, 20. etapa,

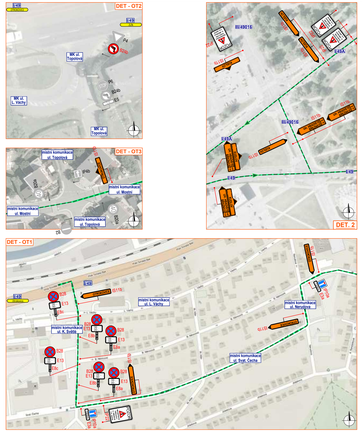

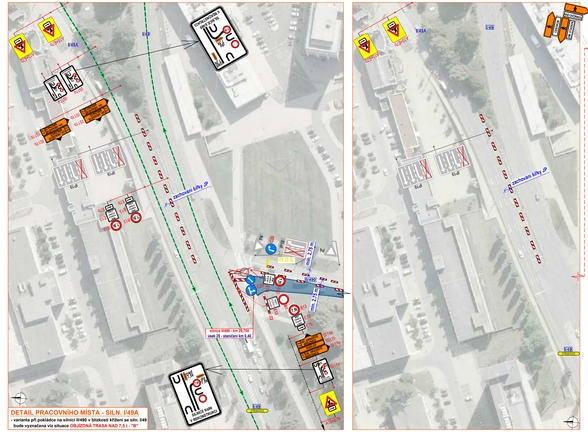

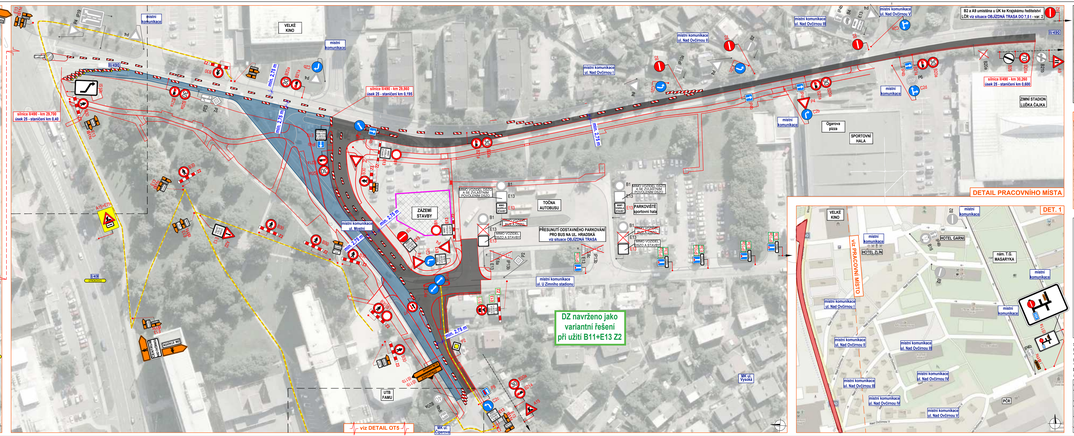
DZ navrženo jako variantní řešení při užití B11+E13 Z2
DETAIL PRACOVNÍHO MÍSTA
DET. 1
SPORTOVNÍ HALA
ZÁZEMÍ STAVBY
TOČNA AUTOBUSŮ
PŘELOŽIT CESTOVNÍHO PARKOVÁNÍ PRO BUS NA UL. HRADSKÁ do dílenu OBJEZDNÁ TRASA
PARKOVIŠTĚ Sportovní hala
PARKOVIŠTĚ Dílenský provoz
ZAST. Hradská
ZAST. Dílenský provoz
ZAST. Sportovní hala
ZAST. Dílenský provoz

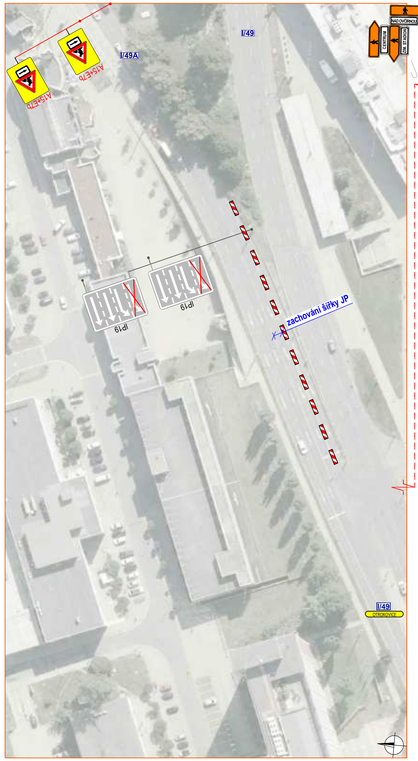

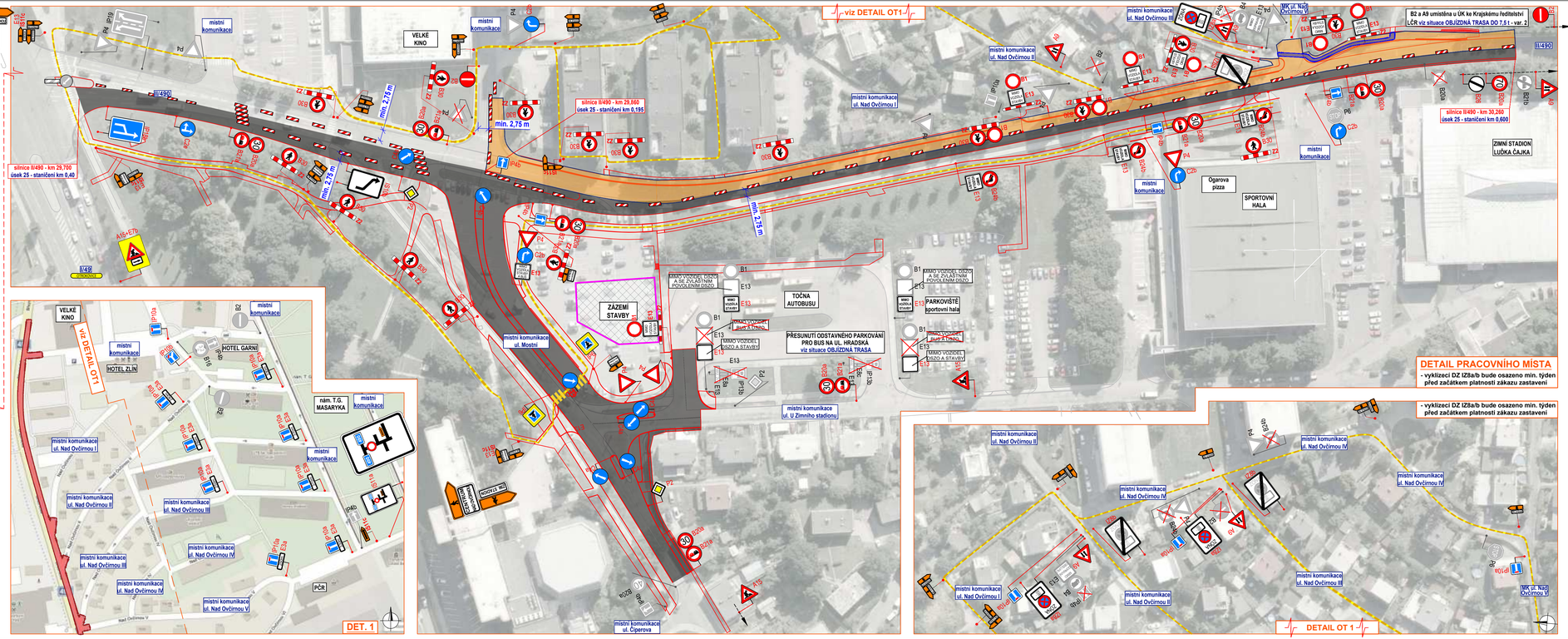

DETAIL MÍSTA ÚPRAVY

Legenda

- pracovní místo
- zázemí stavby
- mobilní oplocení
- navržené přechodné vodorovné dopravní značení
- objízdná trasa
- obchozí trasa
- zpevněná plocha
- nová komunikace
- navržené přechodné svislé dopravní značení
- stávající svislé dopravní značení
- zrušené stávající svislé dopravní značení

Souhlasíme s přechodnou úpravou provozu, uzavírkou a zvláštním užíváním pozemní komunikace. V souladu s ustanoveními § 36 odst. 3 zák. č. 500/2004 Sb. Správního řádu se vzdáváme práva vyjádřit se k podkladům rozhodnutí.

Dopravní značení, které bude v rozporu s přechodným dopravním značením, bude dočasně zakryto.

VYPRACOVAL	KAŠPAR	
KONTROLOVAL	JANATA	
INVESTOR	Statutární město Zlín Ředitelství silnic Zlínského kraje, příp. org.	
ZHOTOVITEL	EUROVIA CS, a.s.	
STAVBA	KŘIŽOVATKA UL. MOSTNÍ - UL. BŘEZNICKÁ ZLÍN	
VÝKRES 962x297	DOPRAVNĚ INŽENÝRSKÁ OPATŘENÍ - ETAPA 3.	
PŘECHODNÁ ÚPRAVA PROVOZU		

NVB LINE s.r.o.
Cukrovar 716
768 21 Kvasice
www.nvbline.cz
kaspar@nvbline.cz
tel.: 773 787 111

DATUM	9. 3. 2023
NAŠE ZN.	ZK-23-0031

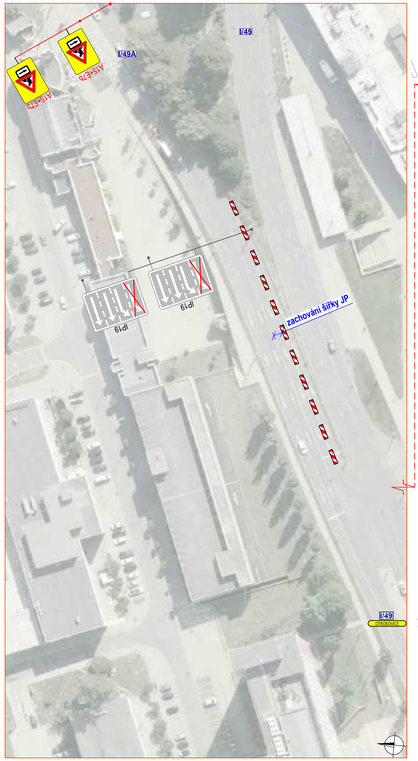

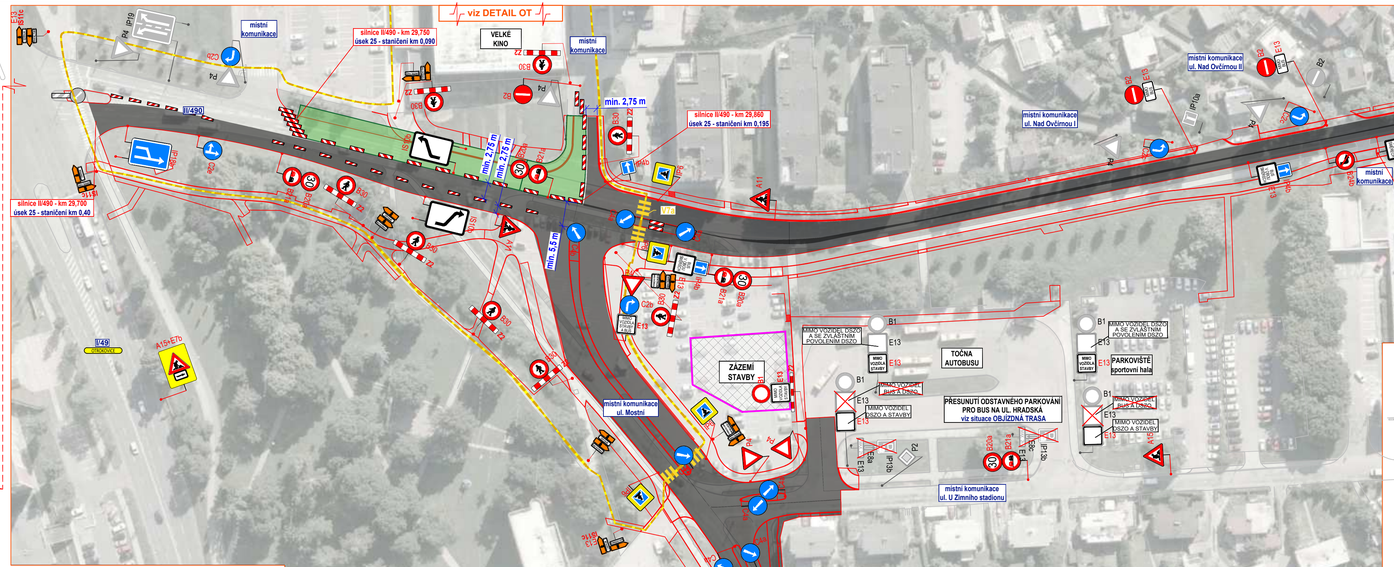

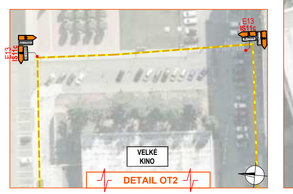

DETAIL MÍSTA ÚPRAVY

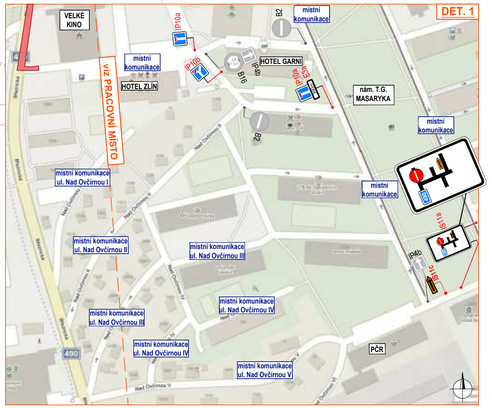

Legenda

- pracovní místo
- zázemí stavby
- mobilní oplocení
- navržené přechodné vodorovné dopravní značení
- objízdná trasa
- navržené přechodné svislé dopravní značení
- stávající svislé dopravní značení
- zrušené stávající svislé dopravní značení
- obchozí trasa
- nová komunikace

Souhlasíme s přechodnou úpravou provozu, uzavírkou, objízdnou trasou a zvláštním užíváním pozemní komunikace.
V souladu s ustanovením § 36 odst. 3 zák. č. 500/2004 Sb. Správního řádu se vzdáváme práva vyjádřit se k podkladům rozhodnutí.

Dopravní značení, které bude v rozporu s přechodným dopravním značením, bude dočasně zakryto.

VYPRACOVAL	KAŠPAR		NVB LINE s.r.o. Cukrovar 716, 768 21 Kroměříž, www.nvbline.cz, kaspar@nvbline.cz, tel.: 573 398 111,
KONTROLOVAL	JANAYA		
INVESTOR	Statutární město Zlín Ředitelství silnic Zlínského kraje, příp. org.		
ZHOTOVITEL	EUROVIA CS, a.s.		
STAVBA	KŘIŽOVATKA UL. MOSTNÍ - UL. BŘEZNICKÁ ZLÍN		
VÝKRES	DOPRAVNĚ INŽENÝRSKÁ OPATŘENÍ		
962x297	- ETAPA 4.A	- var. 1	DATUM 9. 3. 2023
PŘECHODNÁ ÚPRAVA PROVOZU			NAŠE ZN. ZK-23-0031

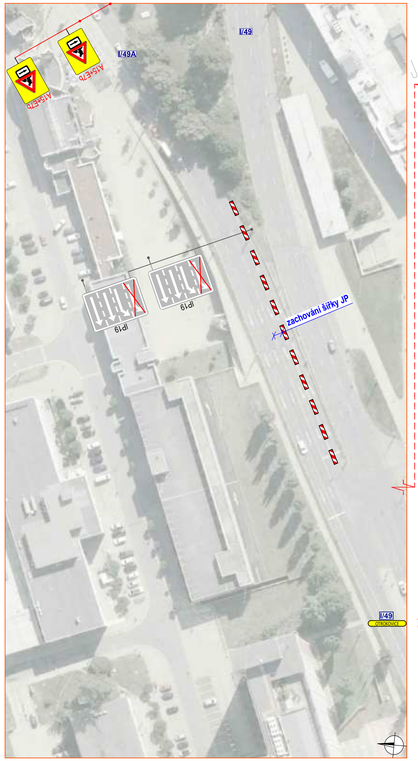

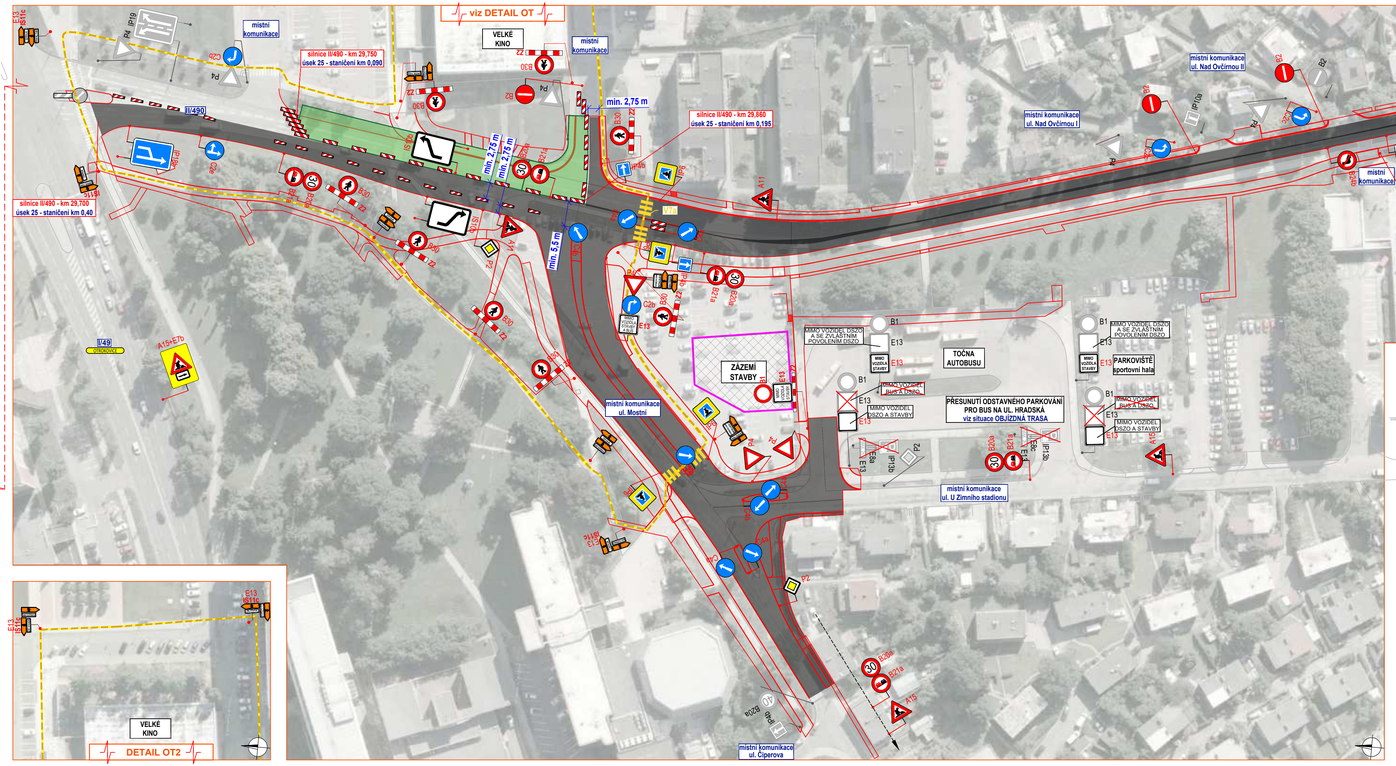

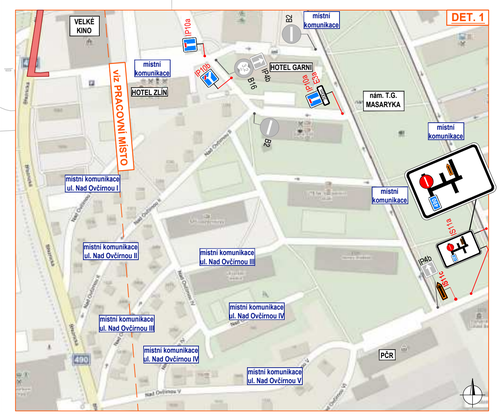

Legenda

- pracovní místo
- zázemí stavby
- mobilní oplocení
- navržené přechodné vodorovné dopravní značení
- objízdná trasa
- navržené přechodné svislé dopravní značení
- stávající svislé dopravní značení
- zrušené stávající svislé dopravní značení
- navržené variantní přechodné dopravní značení
- obchozí trasa
- nová komunikace

Souhlasíme s přechodnou úpravou provozu, uzavírkou, objízdnou trasou a zvláštním užíváním pozemní komunikace.
V souladu s ustanovením § 36 odst. 3 zák. č. 500/2004 Sb. Správního řádu se vzdáváme práva vyjádřit se k podkladům rozhodnutí.

Dopravní značení, které bude v rozporu s přechodným dopravním značením, bude dočasně zakryto.

VYPRACOVAL	KAŠPAR		NVB LINE s.r.o. Cukrovar 716 760 01 Kroměříž tel: 573 333 622 e-mail: info@nvb-cz.cz tel: 777 787 711
KONTROLOVAL	JANAYA		
INVESTOR	Statutární město Zlín Ředitelství silnic Zlínského kraje, příp. org.		
ZHOTOVITEL	EUROVIA CS, a.s.		
STAVBA	KŘIŽOVATKA UL. MOSTNÍ - UL. BŘEZNICKÁ ZLÍN		
VÝKRES	DOPRAVNĚ INŽENÝRSKÁ OPATŘENÍ		
962x297	- ETAPA 4.A - var. 2	DATUM	9. 3. 2023
PŘECHODNÁ ÚPRAVA PROVOZU		NAŠE ZN.	ZK-23-0031

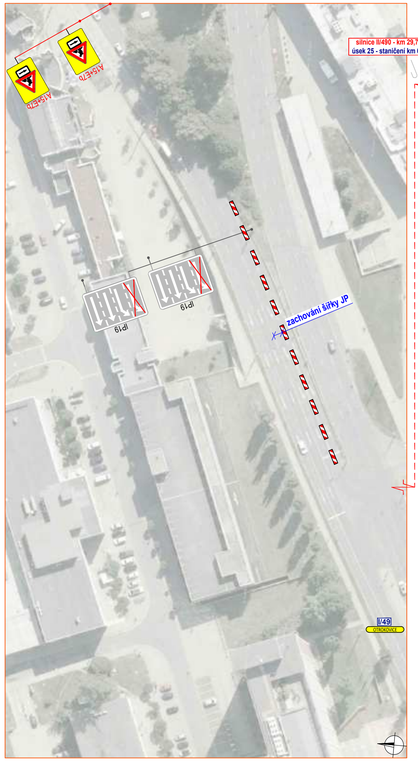

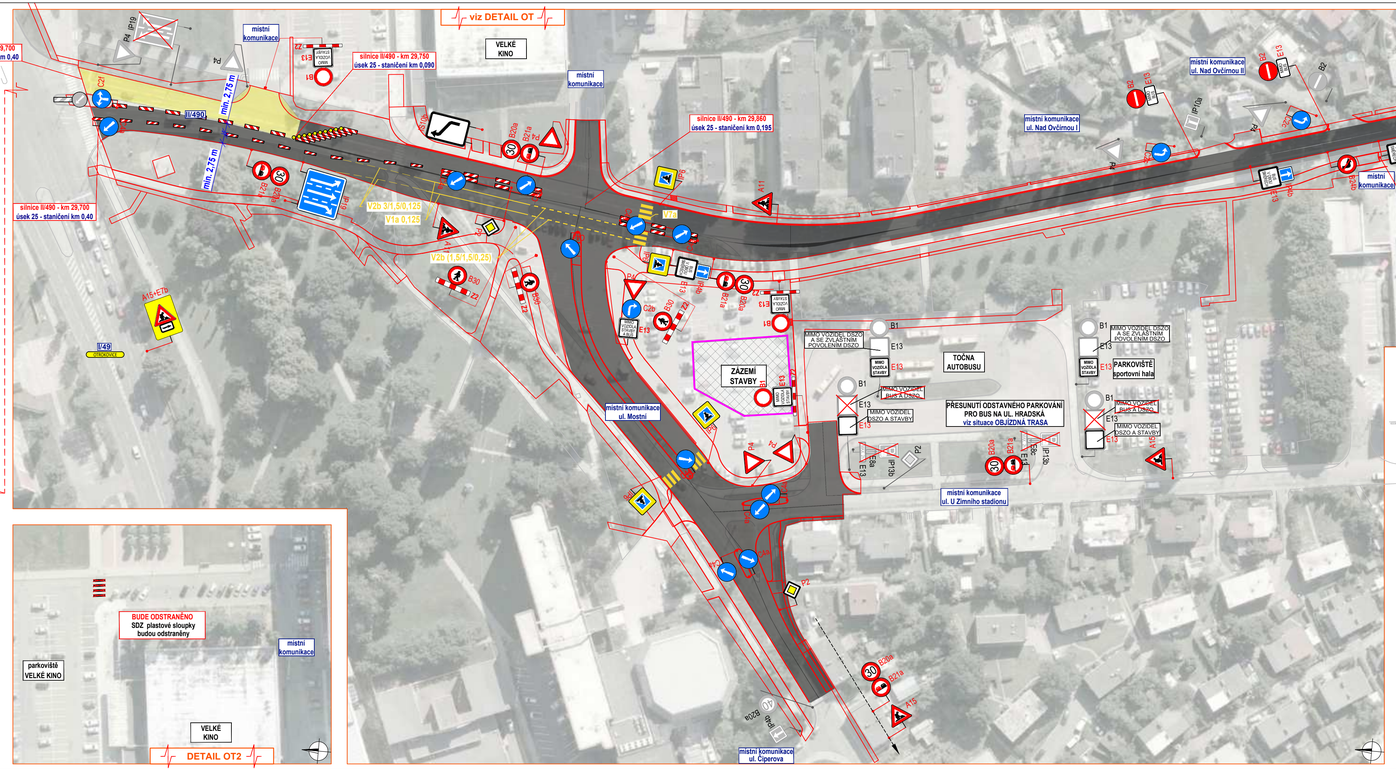

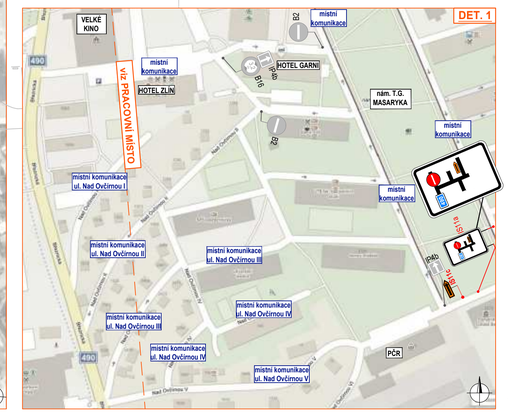

DETAIL MÍSTA ÚPRAVY

Legenda

- pracovní místo
- zázemí stavby
- mobilní oplocení
- navržené přechodné vodorovné dopravní značení
- objízdná trasa
- navržené přechodné svislé dopravní značení
- stávající svislé dopravní značení
- zrušené stávající svislé dopravní značení
- obchozí trasa
- nová komunikace

Souhlasíme s přechodnou úpravou provozu, uzavírkou, objízdnou trasou a zvláštním užíváním pozemní komunikace.
V souladu s ustanovením § 36 odst. 3 zák. č. 500/2004 Sb. Správního řádu se vzdáváme práva vyjádřit se k podkladům rozhodnutí.

Dopravní značení, které bude v rozporu s přechodným dopravním značením, bude dočasně zakryto.

VYPRACOVAL	KAŠPAR		NVB LINE
KONTROLOVAL	JANATA		
INVESTOR	Statutární město Zlín Ředitelství silnic Zlínského kraje, příp. org.		NVB LINE s.r.o. Cukrovar 716, 768 21 Kroměříž tel.: +420 604 606 022 kaspar@nvbline.cz kaspar@nvbline.cz
ZHOTOVITEL	EUROVIA CS, a.s.		
STAVBA	KŘIŽOVATKA UL. MOSTNÍ - UL. BŘEZNICKÁ ZLÍN		
VÝKRES	DOPRAVNĚ INŽENÝRSKÁ OPATŘENÍ		
962x297	- ETAPA 4.B - var. 1	DATUM	9. 3. 2023
PŘECHODNÁ ÚPRAVA PROVOZU		NAŠE ZN.	ZK-23-0031

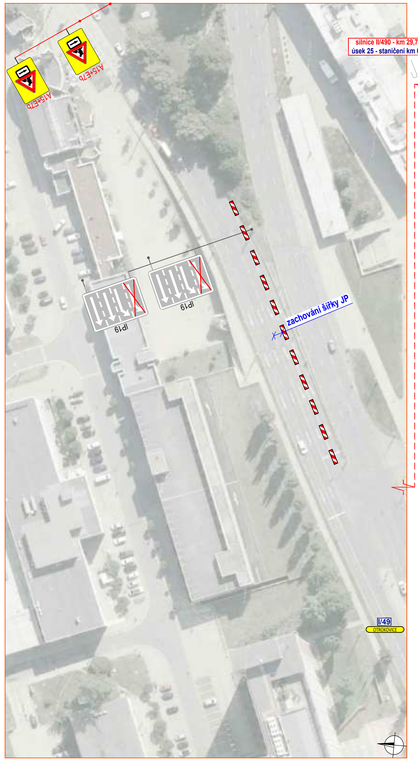

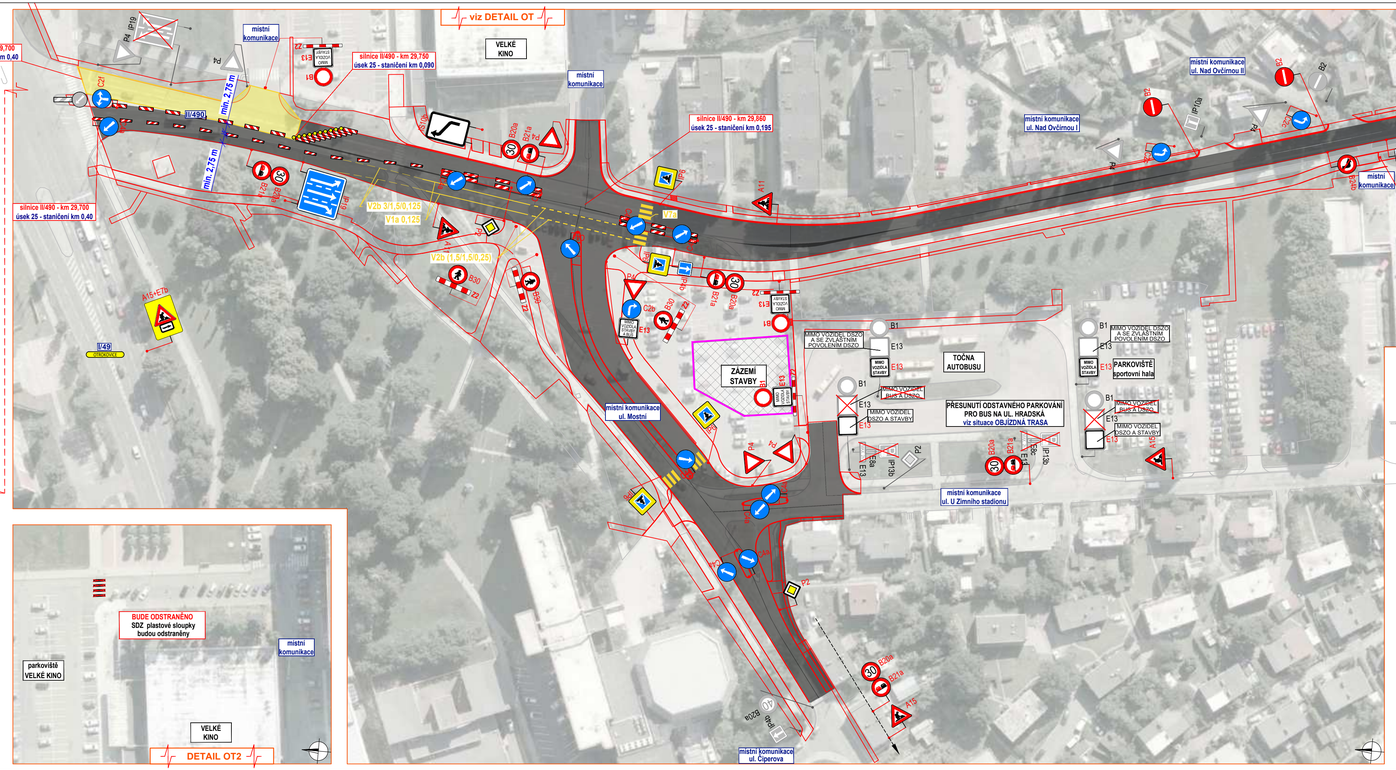

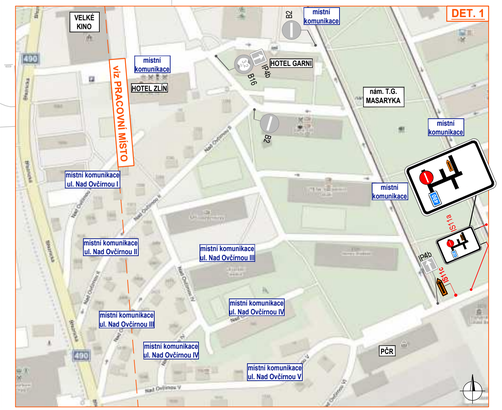

DETAIL MÍSTA ÚPRAVY

Legenda

- pracovní místo
- zázemí stavby
- mobilní oplocení
- navržené přechodné vodorovné dopravní značení
- objízdná trasa
- navržené přechodné svislé dopravní značení
- stávající svislé dopravní značení
- zrušené stávající svislé dopravní značení
- obchozí trasa
- nová komunikace

Souhlasíme s přechodnou úpravou provozu, uzavírkou, objízdnou trasou a zvláštním užíváním pozemní komunikace.
V souladu s ustanovením § 36 odst. 3 zák. č. 500/2004 Sb. Správního řádu se vzdáváme práva vyjádřit se k podkladům rozhodnutí.

Dopravní značení, které bude v rozporu s přechodným dopravním značením, bude dočasně zakryto.

VYPRACOVAL	KAŠPAR	
KONTROLOVAL	JANATA	
INVESTOR	Statutární město Zlín Ředitelství silnic Zlínského kraje, příp. org.	
ZHOTOVITEL	EUROVIA CS, a.s.	
STAVBA	KŘIŽOVATKA UL. MOSTNÍ - UL. BŘEZNICKÁ ZLÍN	
VÝKRES	DOPRAVNĚ INŽENÝRSKÁ OPATŘENÍ - ETAPA 4.B - var. 2	
962x297		
PŘECHODNÁ ÚPRAVA PROVOZU		

NVB LINE s.r.o.
Cukrovar 716
760 01 Kroměříž
tel: 573 333 622
kaspar@nvbline.cz
tel: 777 787 111

DATUM	9. 3. 2023
NAŠE ZN.	ZK-23-0031